



Fondo sociale europeo
Fondo Europeo di sviluppo regionale



F.A.S.I.

Formazione, Auto-imprenditoria e Start-up
per Immigrati regolari

**SCHEDA RIASSUNTIVA
DEL PROGETTO**



Anagrafica di progetto

Asse del PON Legalità	Asse 4
Azione	4.1.1 Percorsi Di Inclusione Sociale E Lavorativa Per Gli Immigrati Regolari E Richiedenti Asilo E Titolari Di Protezione Internazionale
Sotto-azione	-
Titolo del progetto	F.A.S.I FORMAZIONE, AUTO-IMPREDITORIA E START-UP PER IMMIGRATI REGOLARI
Costo del progetto	€ 14.465.000,00
Localizzazione	Regione Basilicata Regione Campania Regione Calabria Regione Puglia Regione Sicilia
Destinatari	Immigrati regolarmente presenti sul territorio nazionale, con particolare riferimento ai titolari di protezione internazionale
Durata	39 mesi
Breve sintesi del progetto	Il progetto ha l'obiettivo di promuovere la realizzazione di percorsi formativi rivolti ai migranti regolarmente presenti sul territorio delle Regioni Meno Sviluppate (inclusi i titolari di protezione internazionale), finalizzati a favorire lo sviluppo di percorsi di auto-impreditoria e start-up di impresa, il conseguimento di una piena autonomia occupazionale e rispondere alle esigenze di integrazione socio-economica.

Perché F.A.S.I.

Costante afflusso di migranti

Alto tasso di disoccupazione

Stretta creditizia

Fenomeno usura diffuso

Fenomeni di criminalità diffusi legata al rapporto fra immigrazione e disoccupazione

Rilevanti costi per il welfare

Necessità di educazione civica, finanziaria, economica, imprenditoriale

Necessità di progetti di inclusione economica, lavorativa e sociale

Contesto di riferimento

423.939 cittadini non comunitari nel Sud Italia

11,40% del totale degli immigrati in Italia

Campania

- 166.936 immigrati
- 39%*

Sicilia

- 111.193 immigrati
- 26%*



Puglia

- 84.245 immigrati
- 20%*

Basilicata

- 11.056 immigrati
- 3%*

Calabria

- 50.509 immigrati
- 12%*

*Percentuale di immigrati presenti nella regione in analisi rispetto al totale di presenze nelle cinque regioni

Processo di sviluppo del progetto

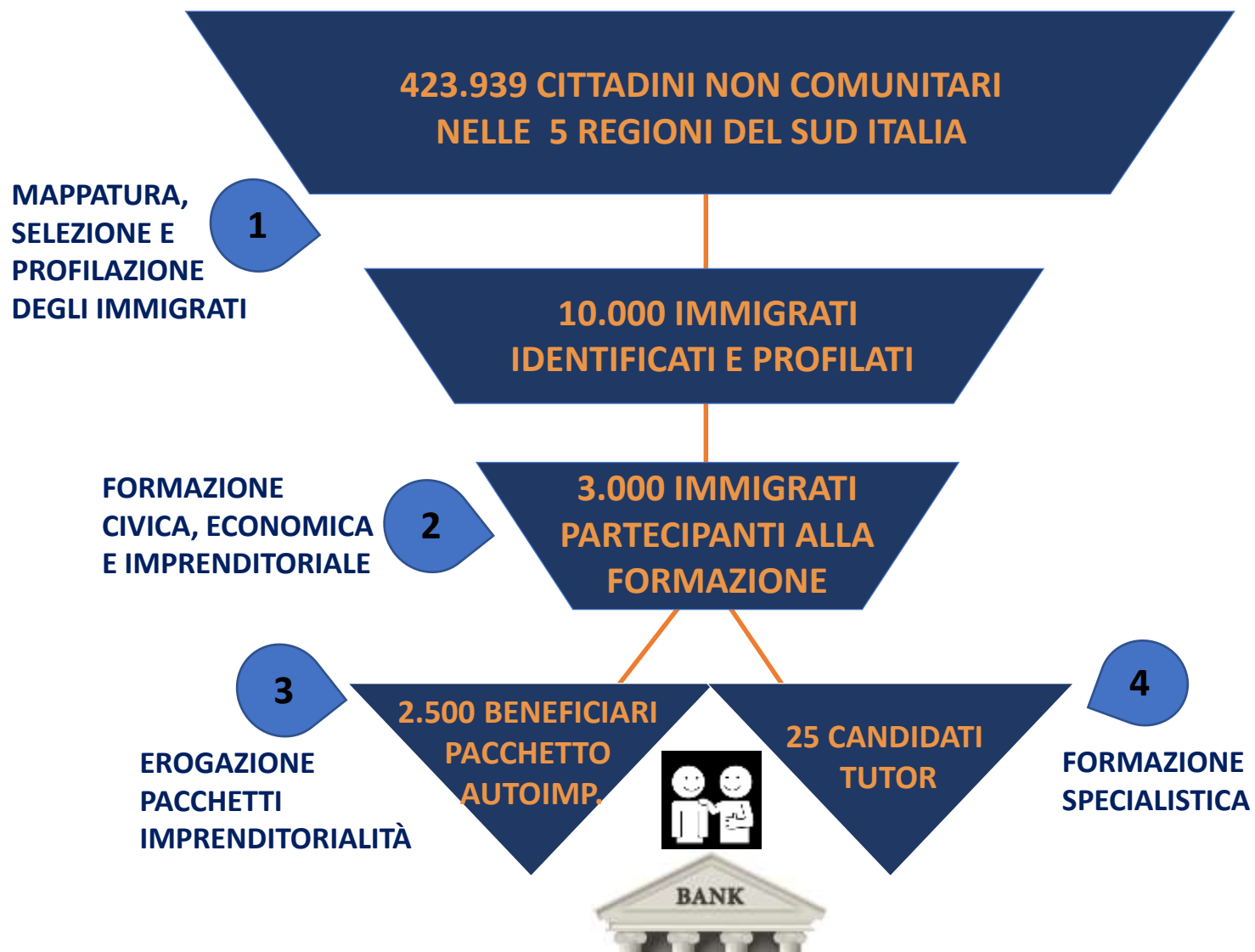

A

Mappatura degli stakeholders

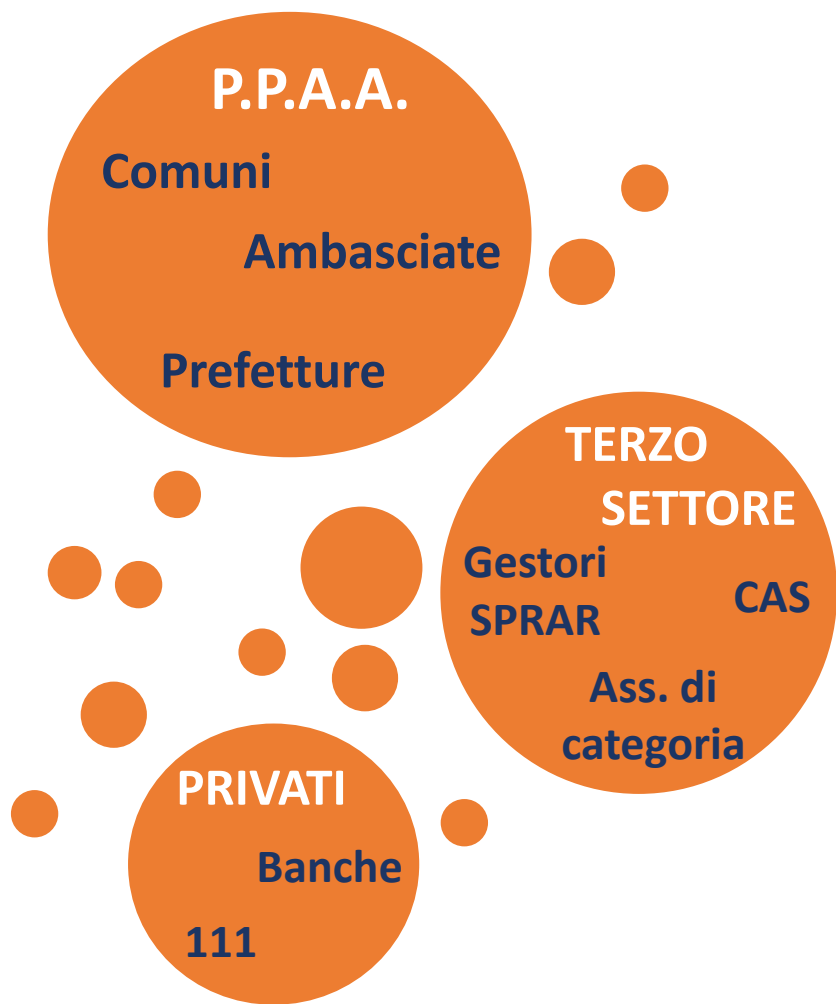

Capillare mappatura degli stakeholders che a vario titolo operano nella filiera del sostegno agli immigrati per l'individuazione di ruoli, responsabilità e attribuzioni, al fine di coinvolgerli nel disegno e nell'implementazione di soluzioni che agevolino la **formazione** e lo **sviluppo imprenditoriale** della popolazione target in maniera strettamente correlata alle esigenze territoriali

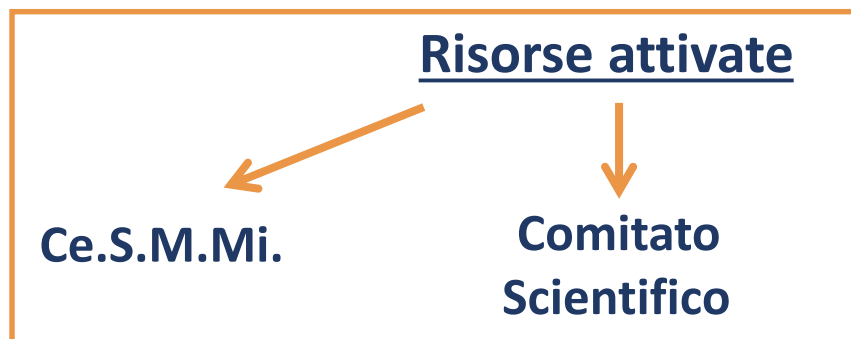

B Creazione Rete FASI e Sportelli AMICI*

RETE FASI: gli stakeholders più rilevanti individuati in fase di mappatura (**A**) saranno integrati in una **Rete** volta a fornire agli immigrati **supporto informativo e tecnico**, contribuendo alle attività di divulgazione degli obiettivi progettuali e all'implementazione del progetto



Sportelli Amici

Presso alcuni degli stakeholders saranno attivati anche degli **sportelli fisici** di **promozione e divulgazione** dove i migranti potranno recarsi per essere informati

L'attività di promozione e sensibilizzazione sarà realizzata anche attraverso gli **Sportelli per il Microcredito e l'Autoimpiego** già attivi capillarmente sul territorio (86 nelle regioni target)

*Attività trasversale all'intero periodo di realizzazione del progetto

1 Mappatura, selezione e profilazione*

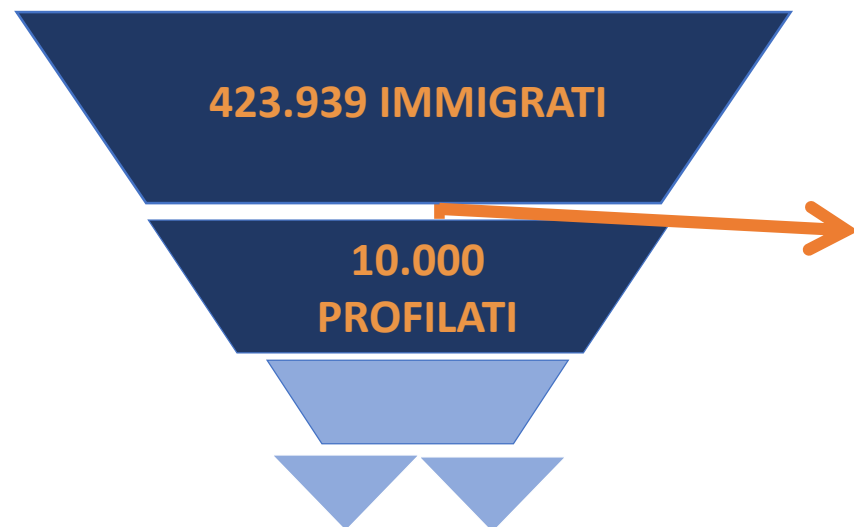

- ✓ **Mappatura** del totale degli immigrati nel Sud
- ✓ **Selezione e profilazione** strutturata in più fasi di un numero minimo di **10.000 immigrati** nell'arco di **11 trimestri**, al fine di definire dei **profili standard** degli immigrati rispetto ai quali sviluppare e/o adeguare servizi e strumenti di integrazione socio-economica

Profilo standard

- Dati anagrafici
- Formazione
- Esperienze professionali
- Attitudine all'imprenditorialità
- Propensione al rischio
- ...



Risorse attivate

**Sportelli AMICI
e Rete FASI**

**Sportelli per il
Microcredito
e l'Autoimpiego**

C Strumenti finanziari innovativi*

Studio e definizione di **strumenti finanziari innovativi** declinati sulle specifiche esigenze degli immigrati emerse in fase di profilazione (**1**)

Sviluppando e strutturando strumenti e prodotti innovativi
(es. SIB)

Integrando strumenti e prodotti già in uso
(es. microleasing, microassicurazione, housing microfinance)



D

Elaborazione di piani di business standardizzati, sostenibili e replicabili*

- ✓ **Prefabbricati di business plan (BP)** di imprese o attività professionali finanziabili con il microcredito in relazione a una pluralità di settori, saranno realizzati sulla base di:
 - A. uno **studio della domanda** dei mercati territoriali di riferimento
 - B. le **specificità degli immigrati** (formazione, esperienze professionali, capacità individuali) individuate in sede di profilazione (1)
- ✓ I BP saranno poi messi a disposizione degli immigrati al momento dell'erogazione del pacchetto di accompagnamento all'autoimprenditorialità



2

Attività di formazione civica, economica e imprenditoriale

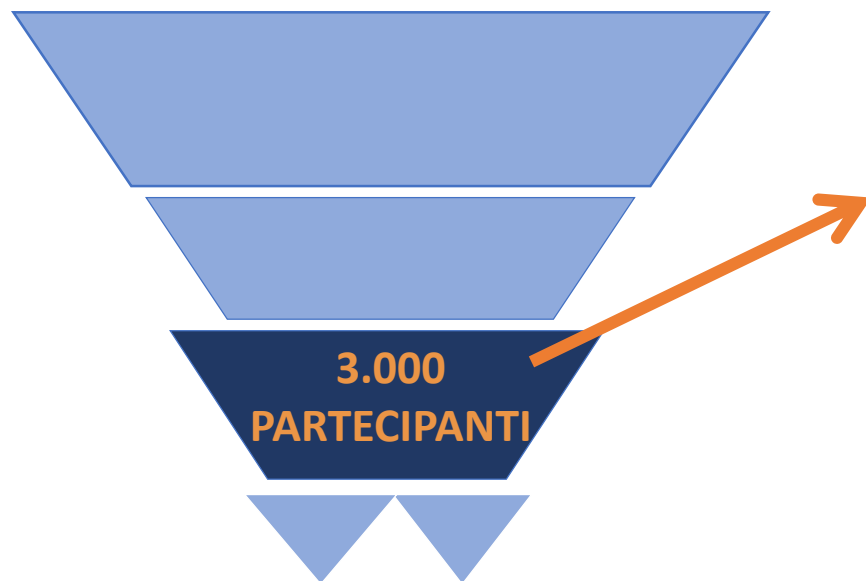

3.000 immigrati avranno accesso a **80 ore** di **formazione civica, economica e imprenditoriale** realizzata capillarmente sul territorio attraverso lezioni frontali, al fine di promuovere l'acquisizione da parte dei partecipanti delle **competenze specialistiche** finalizzate all'avvio di attività imprenditoriali

Strumenti di supporto:

- ✓ Toolkit (in italiano e in lingua)
- ✓ Pillole
- ✓ Presentazioni
- ✓ Lezioni integrative tramite e-learning

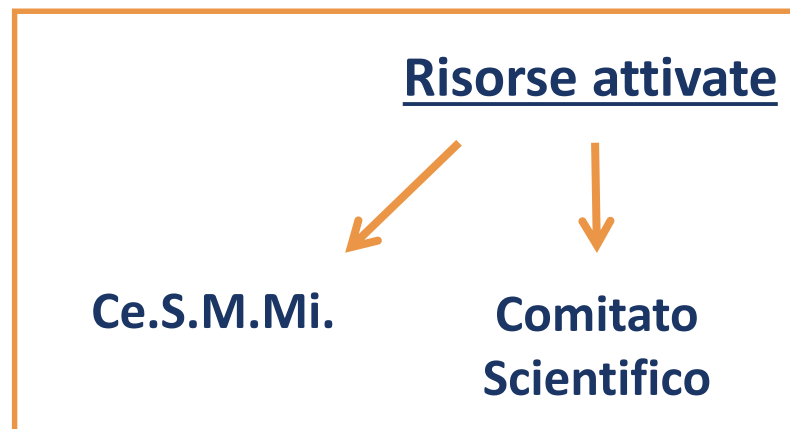

3

Pacchetto di accompagnamento all'autoimprenditorialità

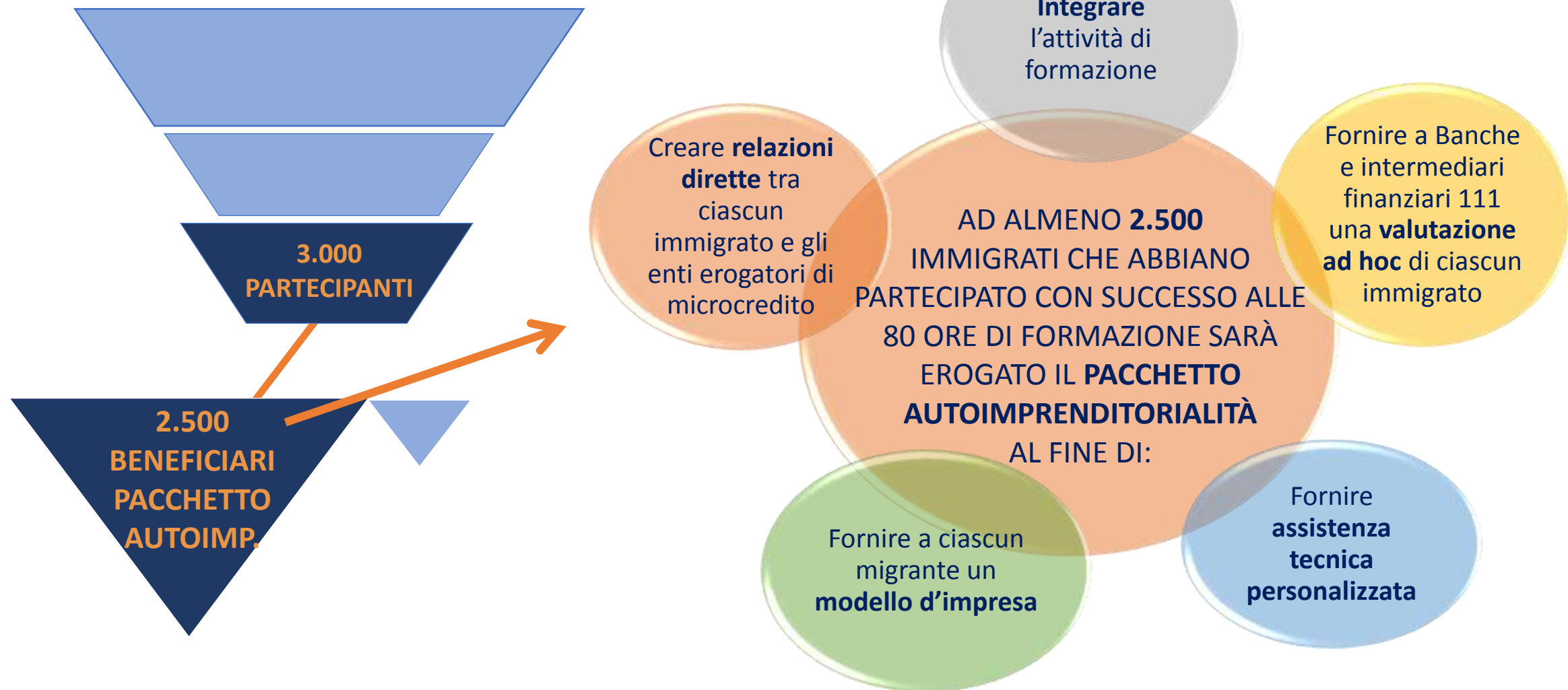

4

Attività di formazione specialistica per la creazione di nuovi tutor

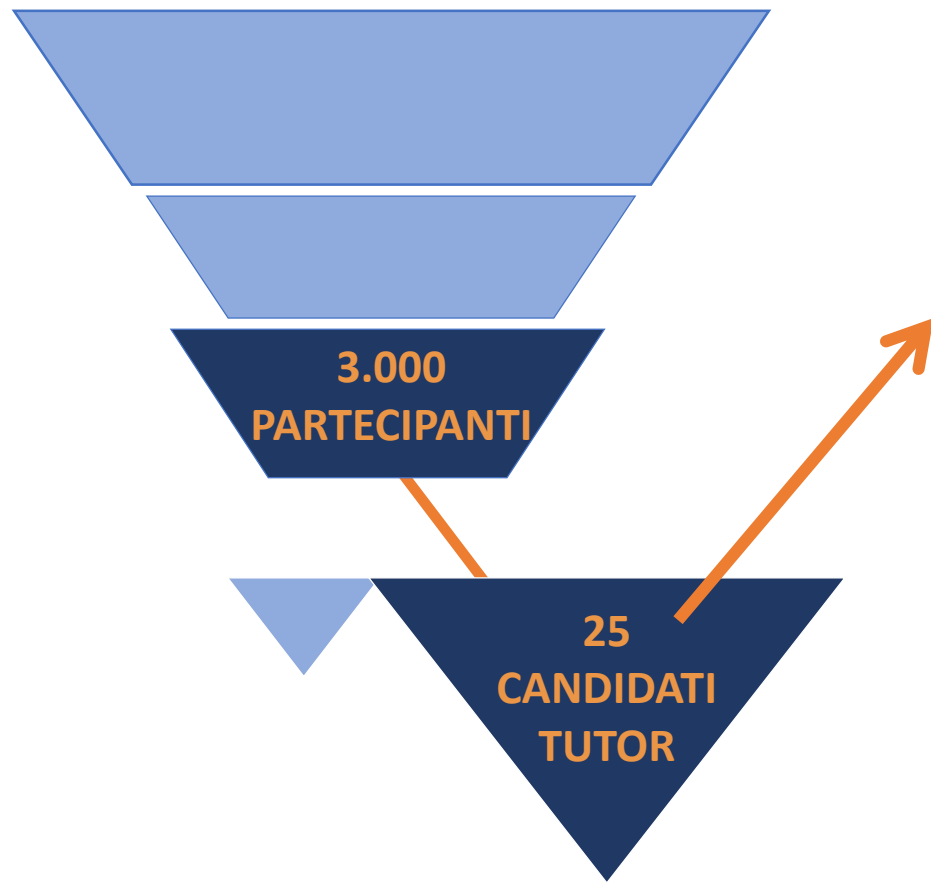

25 immigrati selezionati tra quanti hanno partecipato alle 80 ore di formazione avranno accesso a **100 ore di formazione specialistica**, che consentirà loro di potersi candidare all'iscrizione all'elenco nazionale obbligatorio dei **tutor**

(Legge 225/2016, art. 13, comma 1-bis)



E Creazione di una Officina dell'Innovazione*



Per favorire ed accelerare lo sviluppo di **idee imprenditoriali fortemente innovative**, sarà costituita una **Officina** finalizzata ad offrire una vasta gamma di risorse e di servizi di supporto a **5 microimprese** ad alto potenziale di crescita con titolari immigrati



F Eventi di sensibilizzazione*

- ✓ Un evento di **lancio** a **Roma**

Per ciascuna regione:

- ✓ Un evento di **avvio, promozione e sensibilizzazione**
- ✓ Due eventi **intermedi** di **sensibilizzazione e diffusione dei risultati**
- ✓ Un evento **finale** di diffusione dei risultati

Destinatari:

- ✓ Immigrati
- ✓ Rete FASI
- ✓ Altri stakeholders



G

Monitoraggio e misurazione dell'impatto sociale*

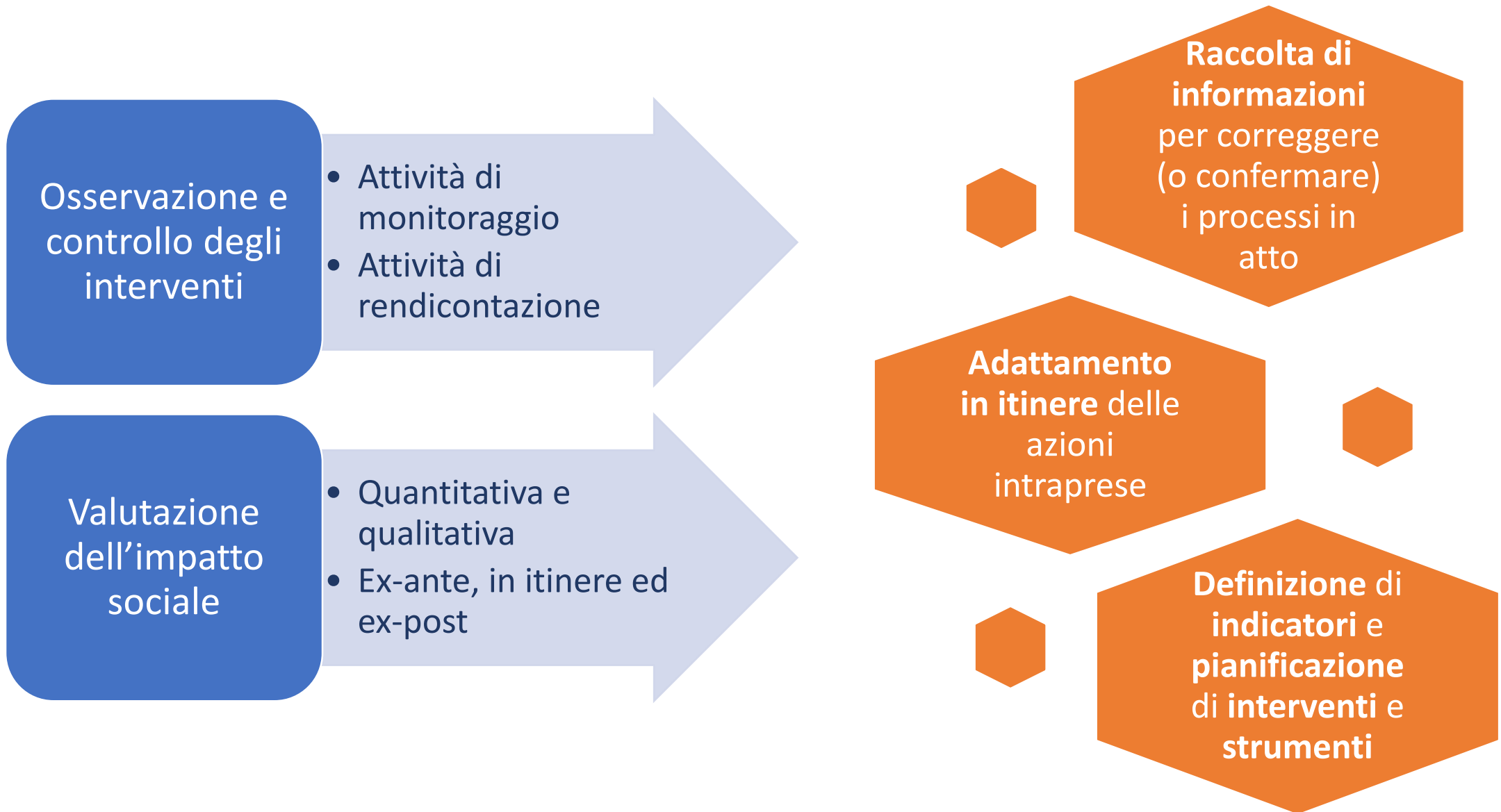

Lo stato dell'Arte delle Attività del Progetto

Output del progetto realizzati e/o in fase di realizzazione

ATTIVITA'	OUTPUT	REALIZZATO
<i>Analisi dei fabbisogni dei territori target e mappatura degli attori coinvolti</i>	<ul style="list-style-type: none"> ■ Report di sintesi (uno per Regione) dei risultati conseguiti mediante l'analisi dei fabbisogni e la mappatura degli attori coinvolti, con illustrazione dei principali fabbisogni intercettati e degli attori individuati. 	<ul style="list-style-type: none"> ■ Mappatura degli stakeholders in continuo aggiornamento
<i>Mappatura e profilazione dei migranti target</i>	<ul style="list-style-type: none"> ■ Circa 10.000 migranti profilati entro il 31 dicembre 2020 (programma di lavoro per fasi: 800 entro il 31/12/2018, numero medio pari a 1.150 per ciascuno degli otto trimestri degli anni 2019 e 2020); ■ Database in cui saranno archiviati, nel rispetto delle normative di privacy, dati e informazioni di tutti i soggetti, con indicazione delle esigenze formative emerse in sede di analisi; ■ Strumento di business intelligence (realizzato e personalizzato sulla base dei fabbisogni identificati nella precedente fase di assessment) ■ brochure informative da mettere a disposizione dei soggetti coinvolti nelle attività di mappatura, mediante le attività di animazione e informazione di cui all'attività 5. 	<ul style="list-style-type: none"> ■ Piattaforma informatica di dialogo con i Soggetti Attuatori che conterrà le profilazioni effettuate ■ Scheda di profilazione ■ Iniziata la profilazione ■ Costruzione del database e analisi sui primi <u>2800</u> profilati.

Output del progetto realizzati e/o in fase di realizzazione

ATTIVITA'	OUTPUT	REALIZZATO
<i>Attività di formazione (economica e finanziaria e formazione specialistica)</i>	<ul style="list-style-type: none">■ Dispense, toolkit in lingua, corsi in e-learning, applicativo digitale per servizi FaD■ 3.000 partecipanti al primo modulo formativo di 80 ore■ 25 candidati tutor formati attraverso la formazione specialistica di 100 ore■ 1 piano formativo integrato, 2 piani didattici per i singoli moduli formativi, calendari per le sessioni formative, fogli firma per docenti e partecipanti, documenti di sintesi, attestati di frequenza	<ul style="list-style-type: none">■ Piano formativo■ Webinar di formazione
<i>Pacchetto di accompagnamento all'autoimprenditorialità</i>	<ul style="list-style-type: none">■ Relazioni dirette tra ciascun immigrato e gli enti erogatori del microcredito■ Erogazione del "Pacchetto di accompagnamento all'autoimprenditorialità" per 2.500 immigrati■ Materiale informativo e formativo, dispense, ecc.	<ul style="list-style-type: none">■ In fase di esecuzione

Output del progetto realizzati e/o in fase di realizzazione

ATTIVITA'	OUTPUT	REALIZZATO
<i>Creazione di strumenti finanziari innovativi</i>	<ul style="list-style-type: none"> Strumenti e prodotti finanziari (innovativi o già in uso) 	<ul style="list-style-type: none"> In fase di esecuzione
<i>Elaborazione di modelli di business standardizzati, sostenibili e replicabili</i>	<ul style="list-style-type: none"> 50 modelli di business standardizzati e replicabili 	<ul style="list-style-type: none"> In fase di esecuzione
<i>Officina dell'Innovazione</i>	<ul style="list-style-type: none"> 5 imprese ad alto contenuto innovativo create e immesse nel mercato 	<ul style="list-style-type: none"> In fase di esecuzione
<i>Eventi di sensibilizzazione</i>	<ul style="list-style-type: none"> 20 eventi: 1 di avvio, 2 intermedi e 1 finale per ciascuna regione Materiale informativo, brochure anche in formato digitale Realizzazione sito web relativo del progetto 	<ul style="list-style-type: none"> In fase di esecuzione (realizzato evento a Roma presso il Senato; realizzato il Sito web)
<i>Monitoraggio e misurazione dell'impatto sociale</i>	<ul style="list-style-type: none"> Report trimestrali di monitoraggio sullo stato di avanzamento degli interventi Valutazione dello stato di avanzamento degli interventi tramite lo strumento di business intelligence Soluzioni innovative per la rendicontazione 	<ul style="list-style-type: none"> Costante monitoraggio delle attività e degli output realizzati e relativa comunicazione all'Autorità di Gestione attraverso la Scheda di Monitoraggio bimestrale Confronto e integrazione delle attività di monitoraggio con il Ce.S.M.Mi.

I numeri del progetto in sintesi (aggiornati al 24 febbraio 2020)

		Date Report					
		16/01/2020	23/01/2020	29/01/2020	5/02/2020	17/02/2020	24/02/2020
Soggetti Attuatori	Totali Candidati Valutati	128	128	128	128	128	137
	Candidati da Valutare	6	6	8	8	9	3
	Candidati Idonei	105	105	105	105	105	114
	Ritirati	1	1	1	1	1	1
	Convenzionati	86	87	88	88	88	90
	da Convenzionare	18	17	16	16	16	23
	Rit. post convenzione	1	1	1	1	1	2
	Attivi sulla Profilazione	40	42	42	42	42	42
	Campania	21	21	21	21	22	22
	Puglia	9	10	10	10	10	10
	Basilicata	1	1	1	1	1	1
	Calabria	9	9	9	9	10	10
	Sicilia	14	15	15	15	15	15
	Operanti in più regioni	9	9	9	9	10	10

I numeri del progetto in sintesi (aggiornati al 24 febbraio 2020)

		Date Report					
		16/01/2020	23/01/2020	29/01/2020	5/02/2020	17/02/2020	24/02/2020
Totali completi		2556	2607	2619	2680	2773	2805
<i>Profilati</i>	Campania	1334	1339	1339	1351	1399	1405
	Puglia	401	434	440	458	484	499
	Basilicata	12	12	12	12	13	15
	Calabria	80	82	84	89	93	95
	Sicilia	729	740	744	770	784	791
	Totali in piattaforma	/	/	2905	2970	3057	3102

I numeri del progetto in sintesi (aggiornati al 24 febbraio 2020)

**Soggetti Attuatori Attivi nella
Profilazione**



Profilati



Corsi Attivabili

